



## ENFRENTAMENTO AO COVID-19

### BOLETIM ESTATÍSTICO IV PERÍODO DE 20 DE MARÇO A 06 DE JUNHO

#### 1. Dados Diários:

Tabela 1. EVOLUÇÃO DOS DADOS DO COVID-19 EM PARINTINS – DIÁRIO

DATA	CASOS CONFIRMADOS	TRATADOS	EM TRATAMENTO	ISOLAMENTO DOMICILIAR	ÓBITOS
20/mar	0	0	0	0	0
21/mar	0	0	0	0	0
22/mar	1	0	0	0	0
23/mar	1	0	0	0	0
24/mar	2	0	0	0	0
25/mar	2	0	0	0	1
26/mar	2	0	0	0	1
27/mar	2	0	0	0	1
28/mar	2	0	0	0	1
29/mar	2	0	0	0	1
30/mar	3	0	0	0	1
31/mar	3	0	0	0	1
01/abr	3	0	0	0	1
02/abr	3	0	0	0	1
03/abr	3	0	0	0	1
04/abr	3	0	0	0	1
05/abr	3	0	0	0	1
06/abr	4	2	0	0	1
07/abr	4	2	0	0	1
08/abr	6	2	0	0	2
09/abr	6	2	0	0	2
10/abr	6	2	0	0	2
11/abr	6	2	0	0	2
12/abr	11	2	0	0	3
13/abr	11	2	0	0	3
14/abr	11	2	0	0	3
15/abr	11	3	0	0	3
16/abr	11	3	0	0	3
17/abr	13	4	6	0	3
18/abr	13	4	6	0	3
19/abr	15	5	7	0	3
20/abr	21	5	13	0	3
21/abr	29	12	14	0	3
22/abr	35	12	20	36	3
23/abr	44	12	29	37	3
24/abr	55	14	38	45	3
25/abr	72	14	54	30	3
26/abr	76	14	62	31	3
27/abr	80	14	61	45	5
28/abr	119	26	85	51	8
29/abr	145	33	102	63	10
30/abr	159	33	115	83	12
01/mai	179	39	127	96	13
02/mai	196	40	142	155	14
03/mai	214	41	157	117	16
04/mai	221	41	163	123	17
05/mai	263	49	196	152	18
06/mai	311	60	196	270	21
07/mai	324	92	209	178	23
08/mai	354	155	174	147	25
09/mai	377	169	180	157	28
10/mai	390	175	184	162	31
11/mai	417	179	205	182	33
12/mai	451	198	218	193	35
13/mai	495	229	230	200	36
14/mai	562	249	242	200	39
15/mai	580	269	275	242	40
16/mai	633	289	304	267	40
17/mai	659	305	314	277	40
18/mai	673	318	314	275	41
19/mai	706	345	320	281	41
20/mai	750	367	341	300	42
21/mai	794	402	347	300	45
22/mai	837	431	361	324	45
23/mai	881	460	375	335	46
24/mai	919	483	390	353	46
25/mai	925	499	378	340	48
26/mai	1001	520	431	394	50
27/mai	1059	567	440	398	52
28/mai	1118	617	447	397	54
29/mai	1230	671	504	461	55
30/mai	1279	732	490	445	57
31/mai	1300	762	480	442	58
01/jun	1318	801	459	420	58
02/jun	1363	843	462	429	58
03/jun	1424	892	474	436	58
04/jun	1490	938	494	444	58
05/jun	1548	981	508	461	59
06/jun	1614	1007	548	497	59

Fonte: Boletim Epidemiológico – COVID-19 / Parintins (Am) – Prefeitura de Parintins.

Gráfico 1 – Evolução do número de casos positivos por dia.



Fonte: Boletim Epidemiológico – COVID-19 / Parintins (Am) – Prefeitura de Parintins.

Gráfico 2. Evolução do número de entradas em tratamento por dia. (números só foram computados a partir do dia 16 de abril).

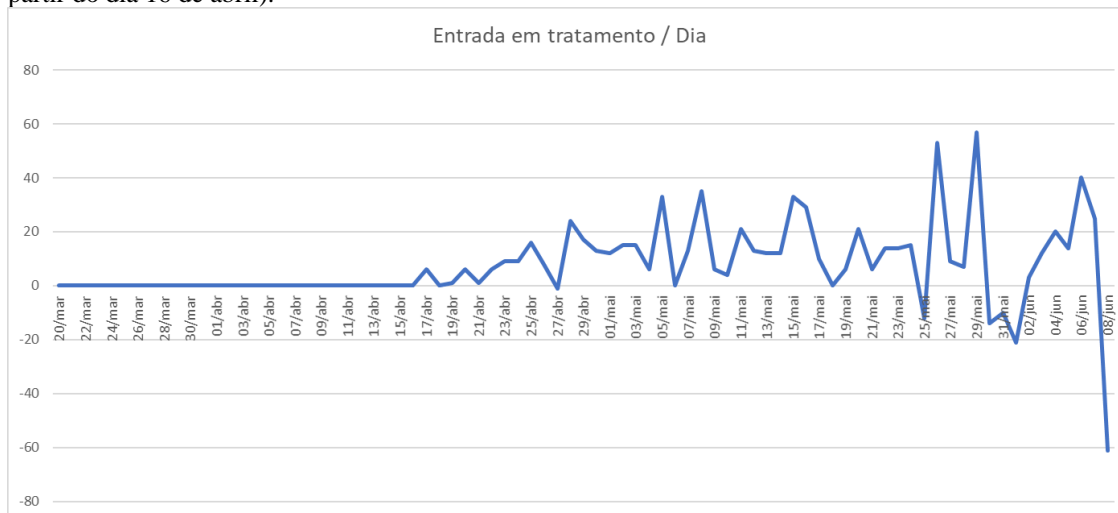

Fonte: Boletim Epidemiológico – COVID-19 / Parintins (Am) – Prefeitura de Parintins.

Gráfico 3. Evolução do número de óbitos por dia.

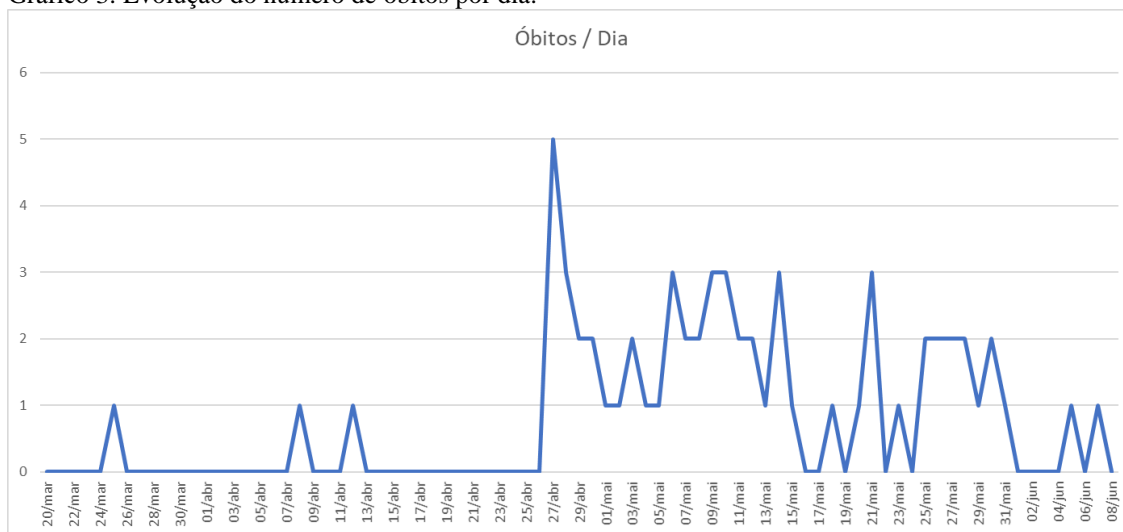

Fonte: Boletim Epidemiológico – COVID-19 / Parintins (Am) – Prefeitura de Parintins.



Gráfico 4. Evolução do número de entradas em tratamento domiciliar por dia.



Fonte: Boletim Epidemiológico – COVID-19 / Parintins (Am) – Prefeitura de Parintins.

## 2. Dados Semanais:

Tabela 2. EVOLUÇÃO DOS DADOS DO COVID-19 EM PARINTINS – SEMANAL.

SEMANA	MÉDIA DE POSITIVOS	MÉDIA DOS EM TRATAMENTO	MÉDIA DE ÓBITOS	TRATADOS	MÉDIA EM ISOLAMENTO
22/03 A 28/03	0,28	0	0,14	0	0
29/03 A 04/04	0,14	0	0	0	0
05/04 A 11/04	0,42	0	0,14	0,28	0
12/04 A 18/04	1	0,85	0,14	0,28	0
19/04 A 25/04	8,42	8,42	0	1,42	4,28
26/04 A 02/05	16,28	12,57	2	3,71	17,85
03/05 A 09/05	25,85	15,42	2	18,42	0,28
10/05 A 16/05	36,57	17,71	1,71	17,14	15,71
17/05 A 23/05	35,42	10,14	0,85	24,42	9,71
24/05 A 30/05	56,85	38,85	1,57	16,42	15,71
31/05 a 06/06	47,85	10,37	0,28	39,28	7,42

Fonte: Boletim Epidemiológico – COVID-19 / Parintins (Am) – Prefeitura de Parintins.



Gráfico 5. Evolução do número de positivos por semana.



Fonte: Boletim Epidemiológico – COVID-19 / Parintins (Am) – Prefeitura de Parintins.

Gráfico 6. Evolução do número de pessoas em tratamento por semana.



Fonte: Boletim Epidemiológico – COVID-19 / Parintins (Am) – Prefeitura de Parintins.

Gráfico 7. Evolução do número de óbitos por semana.

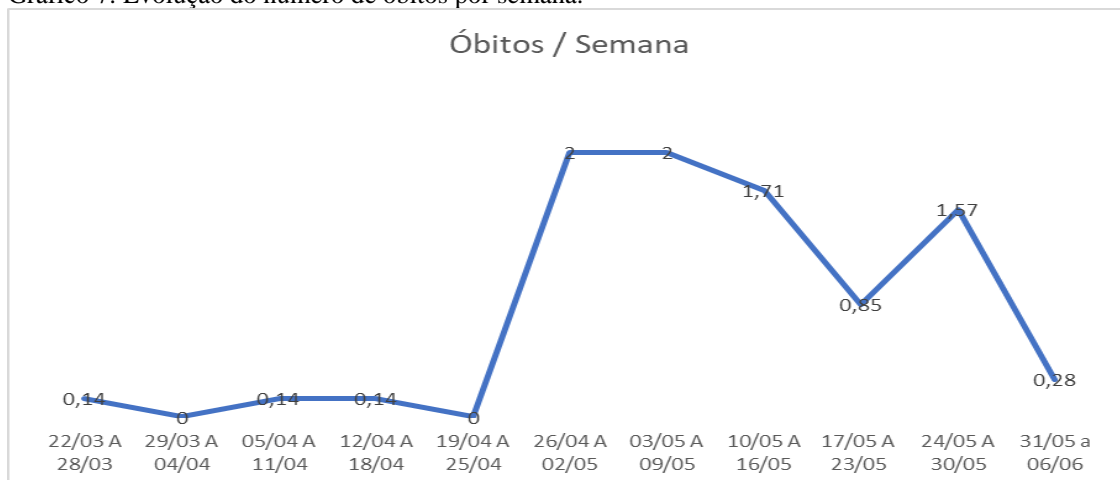

Fonte: Boletim Epidemiológico – COVID-19 / Parintins (Am) – Prefeitura de Parintins.



Gráfico 8. Evolução do número de tratados por semana.



Fonte: Boletim Epidemiológico – COVID-19 / Parintins (Am) – Prefeitura de Parintins.

Gráfico 9. Comparativo dos dados da pandemia de COVID-19.

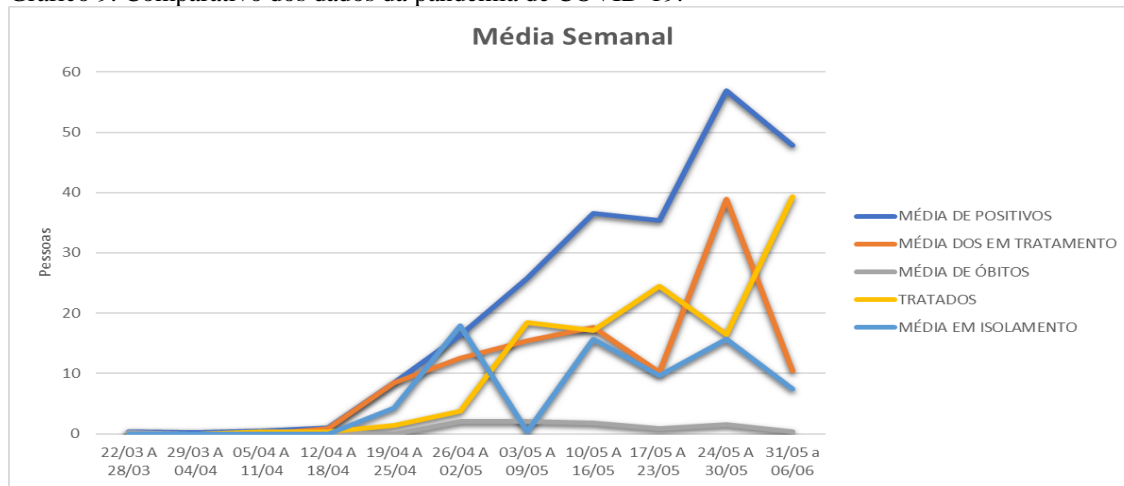

Fonte: Boletim Epidemiológico – COVID-19 / Parintins (Am) – Prefeitura de Parintins.

Gráfico 10. Evolução da proporção de tratados por em tratamento.

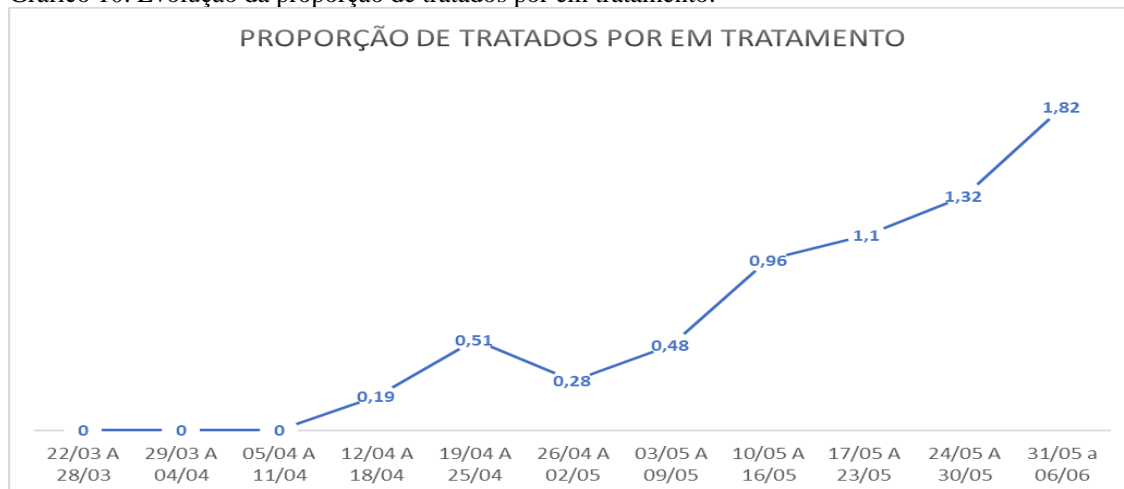

Fonte: Boletim Epidemiológico – COVID-19 / Parintins (Am) – Prefeitura de Parintins.



### 3. Comparativo dos Dados Atuais:

Tabela 3. Dados Comparativos – 07 de junho.

LOCAL	POPULAÇÃO	POSITIVADOS	ÓBITOS	POSITIVOS/ POPULAÇÃO	ÓBITOS / POSITIVOS	ÓBITOS / POPULAÇÃO
BRASIL	210.147.125	691.758	36.455	0,33	5,27	0,02
AMAZONAS	4.144.597	49.269	2.250	1,19	4,57	0,05
MANAUS	2.182.763	20.837	1.466	0,95	7,04	0,07
<b>PARINTINS</b>	<b>114.273</b>	<b>1658</b>	<b>60</b>	<b>1,45</b>	<b>3,62</b>	<b>0,05</b>
ITACOATIARA	101.337	962	45	0,95	4,68	0,04
MANACAPURU	97.377	2.670	109	2,74	4,08	0,11
COARI	85.097	2100	64	2,47	3,05	0,08
TABATINGA	65.844	1103	60	1,68	5,44	0,09
MAUÉS	63.905	733	29	1,15	3,96	0,05
TEFÉ	59.849	2253	62	3,76	2,75	0,10
SÃO GABRIEL	40.806	2286	27	5,60	1,18	0,07
BARREIRINHA	32.041	409	4	1,28	0,98	0,01
BEJAMIN CONSTANT	42.984	1084	25	2,52	2,31	0,06
NHAMUNDÁ	21.173	72	2	0,34	2,78	0,01
BOA VISTA	19.207	90	2	0,47	2,22	0,01
URUCARÁ	16.256	248	3	1,53	1,21	0,02

Fonte: Secretaria Estadual de Saúde do Amazonas / Controladoria Geral de Parintins

Tabela 4. Comparativo do número de óbitos por habitantes.

ORDEM	LOCAL	%
1	MANACAPURU	0,11
2	TEFÉ	0,10
3	TABATINGA	0,09
4	COARI	0,08
5	MANAUS	0,07
6	SÃO GABRIEL	0,07
7	BEJAMIN CONSTANT	0,06
8	AMAZONAS	0,05
9	<b>PARINTINS</b>	<b>0,05</b>
10	MAUÉS	0,05
11	ITACOATIARA	0,04
12	URUCARÁ	0,02
13	BRASIL	0,02
14	BARREIRINHA	0,01
15	BOA VISTA	0,01
16	NHAMUNDÁ	0,01

Fonte: Controladoria Geral de Parintins



**ESTADO DO AMAZONAS**  
**PREFEITURA MUNICIPAL DE PARINTINS**  
**CONTROLADORIA GERAL**



Tabela 5. Comparativo dos óbitos por número de casos positivos.

ORDEM	LOCAL	%
1	MANAUS	7,04
2	TABATINGA	5,44
3	BRASIL	5,27
4	ITACOATIARA	4,68
5	AMAZONAS	4,57
6	MANACAPURU	4,08
7	MAUÉS	3,96
8	PARINTINS	3,62
9	COARI	3,05
10	NHAMUNDÁ	2,78
11	TEFÉ	2,75
12	BEJAMIN CONSTANT	2,31
13	BOA VISTA	2,22
14	URUCARÁ	1,21
15	SÃO GABRIEL	1,18
16	BARREIRINHA	0,98

Fonte: Controladoria Geral de Parintins

Tabela 6. Comparativo dos casos positivos por número de habitantes.

ORDEM	LOCAL	%
1	SÃO GABRIEL	5,60
2	TEFÉ	3,76
3	MANACAPURU	2,74
4	BEJAMIN CONSTANT	2,52
5	COARI	2,47
6	TABATINGA	1,68
7	URUCARÁ	1,53
8	PARINTINS	1,45
9	BARREIRINHA	1,28
10	AMAZONAS	1,19
11	MAUÉS	1,15
12	MANAUS	0,95
13	ITACOATIARA	0,95
14	BOA VISTA	0,47
15	NHAMUNDÁ	0,34
16	BRASIL	0,33

Fonte: Controladoria Geral de Parintins

Parintins, 09 de junho de 2020.

Harald Dinelly Alves de Souza  
Controlador Geral do Município de Parintins